

FACHADA NORDESTE
esc 1:50

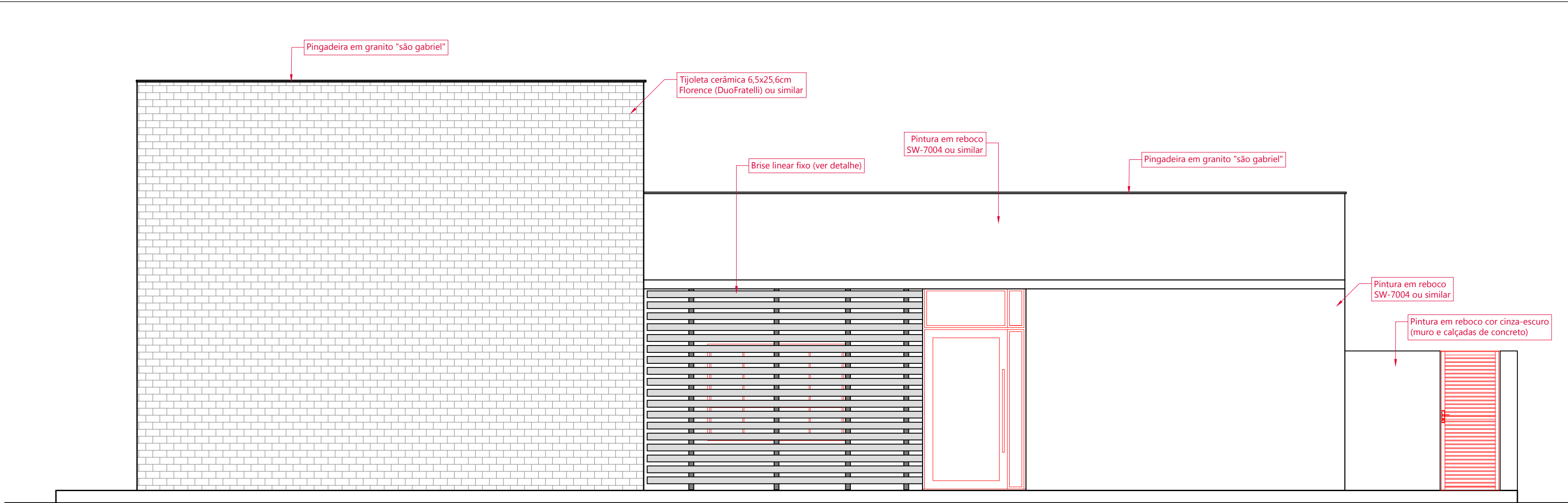

FACHADA SUDOESTE
esc 1:50

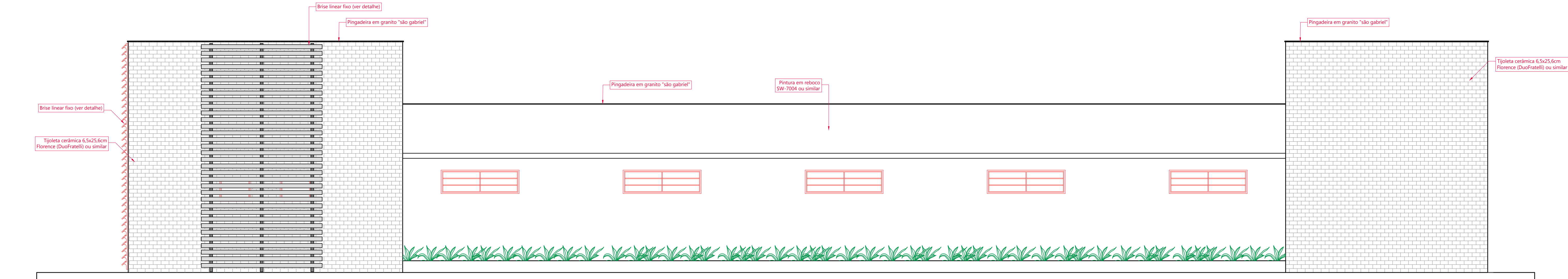

FACHADA SUDESTE
esc 1:50

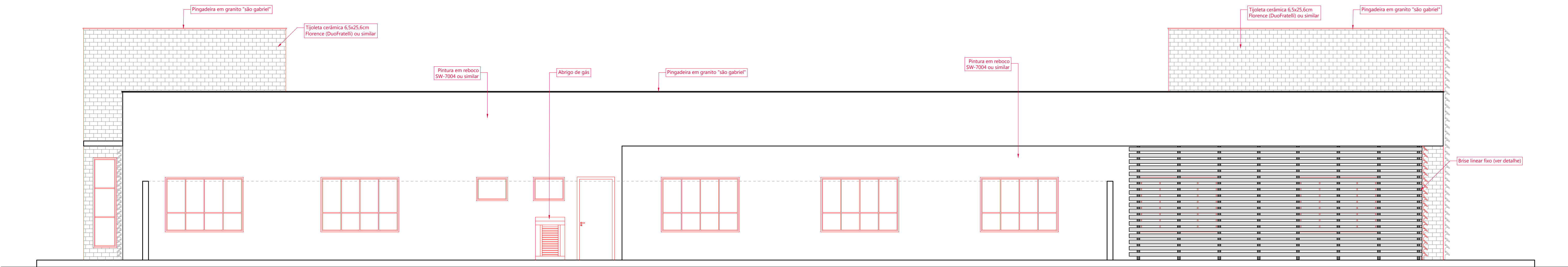

FACHADA NOROESTE
esc 1:50

PROJETO ARQUITETÔNICO				
OBRA:		ENDEREÇO DA OBRA:		
CÂMARA MUNICIPAL DE MORRO DA FUMAÇA		RUA EMÍLIO FRASSO, BAIRRO MONTE VERDE, MORRO DA FUMAÇA/SC		
CONTEÚDO DA PRANCHA:		PROPRIETÁRIO:		
- FACHADAS		MUNICÍPIO DE MORRO DA FUMAÇA CNPJ: 83.000.323/0001-02		
ÁREA TOTAL:	DATA:	ARQUIVO DIGITAL:	RESPONSABILIDADE TÉCNICA:	
554,55 m²	JANEIRO/2026	Câmara de Vereadores_ARQ.dwg	MARIA EMÍLIA CROCETTA REDIVO ARQUITETA E URBANISTA CAU/SC A147441-3	
OBSERVAÇÕES:				PRANCHA:
- Escalas e unidades indicadas em cada desenho ou grupo de desenhos. - É proibida a reprodução total ou parcial sem autorização dos autores.				5/7
ESTADO DE SANTA CATARINA MUNICÍPIO DE MORRO DA FUMAÇA SECRETARIA DO SISTEMA DE INFRAESTRUTURA Av. Inocente Pagnan - nº 21 - Edifício San Valentin - 3º andar - Sala 03 Centro - Morro da Fumaça - SC - CEP 88830-000 (48) 3434 1700 infraestrutura@morrodafumaça.sc.gov.br				